Die 8 augusti

S. Dominici confessoris patris nostri

Totum duplex I classis cum octava solemni

Ad I Vesperas

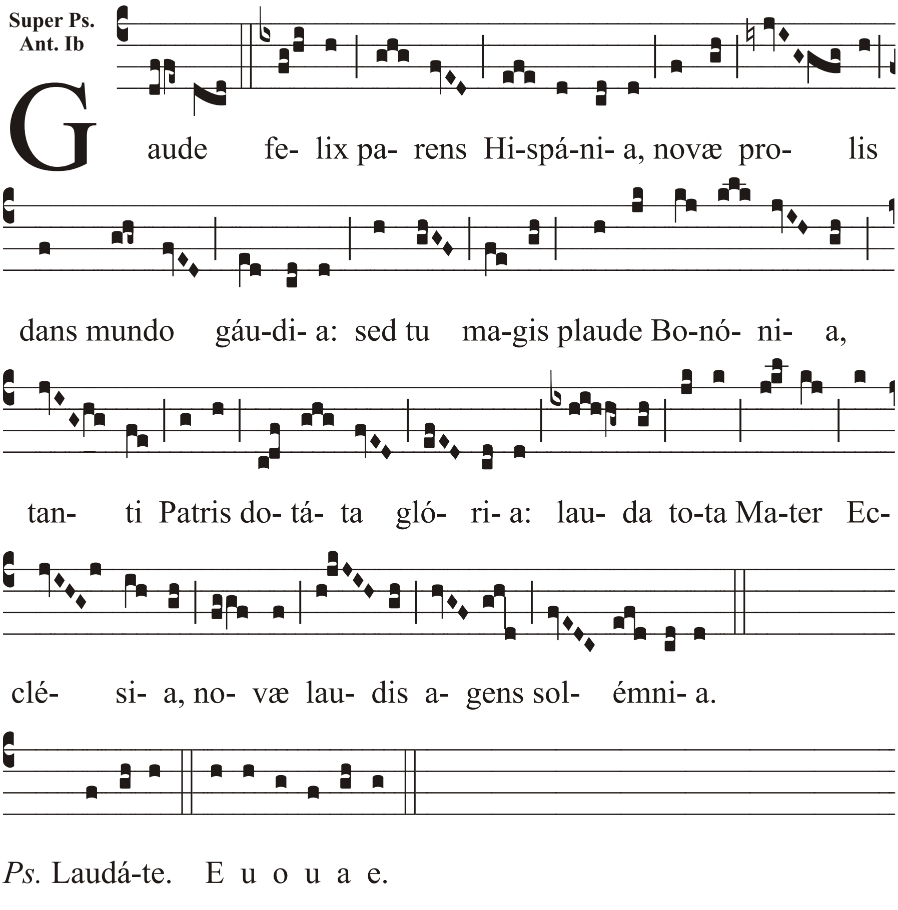

Ps. 112

Laudáte púeri Dóminum: * laudáte nomen Dómini.

Sit nomen Dómini benedíctum, * ex hoc nunc, et usque in sæculum.

A solis ortu usque ad occásum, * laudábile nomen Dómini.

Excélsus super omnes gentes Dóminus, * et super cælos glória eius.

Quis sicut Dóminus Deus noster, qui in altis hábitat, * et humília réspicit in cælo et in terra?

Súscitans a terra ínopem, * et de stércore érigens páuperem:

Ut cóllocet eum cum princípibus, * cum princípibus pópuli sui.

Qui habitáre facit stérilem in domo, * matrem filiórum lætantem. Glória.

Ps.116

Laudáte Dóminum ómnes Géntes: * laudáte eum ómnes pópuli.

Quóniam confirmáta est super nos misericórdia eius: * et véritas Dómini manet in ætérnum.

Glória.

Ps.145

Lauda, ánima mea Dóminum, † laudábo Dóminum in vita mea: * psallam Deo meo quámdiu fúero.

Nolíte confídere in princípibus: * in fíliis hóminum, in quibus non est salus.

Exíbit spíritus eius et revertétur in terram suam: * in illa die períbunt omnes cogitatiónes eórum.

Beátus cuius Deus Iacob adiútor eius, † spes eius in Dómino Deo ipsíus: * qui fecit cælum et terram, mare et ómnia quæ in eis sunt.

Qui custódit veritátem in sæculum, † acit iudícium iniúriam patiéntibus: * dat escam esuriéntibus.

Dóminus solvit compedítos: * Dóminus illúminat cæcos.

Dóminus érigit elísos, * Dóminus díligit iustos.

Dóminus custódt ádvenas, † pupíllum et víduam suscípiet: * et vias peccatórum dispérdet.

Regnábit Dóminus in sæcula, † Deus tuus, Sion, * in generatiónem et generatiónem.

Glória.

Ps.146

Laudáte Dóminum, quóniam bonus est psalmus: * Deo nostro sit iucúnda decoráque laudátio.

Ædíficans Ierúsalem Dóminus: * dispersiónes Israélis con-

gregábit.

Qui sanat contrítos corde: * et álligat contritiónes eórum.

Qui númerat multitúdinem stellárum: * et ómnibus eis nómina vocat.

Magnus Dóminus noster et magna virtus eius: * et sapiéntiæ eius non est númerus.

Suscípiens mansuétos Dóminus: * humílians autem peccatóres usque ad terram.

Præcínite Dómino in confessióne: * psállite Deo nostro in cíthara.

Qui óperit cælum núbibus: * et parat terræ plúviam.

Qui prodúcit in móntibus fenum: * et herbam servitúti hóminum.

Qui dat iuméntis escam ipsórum: * et pullis corvórum invocántibus eum.

Non in fortitúdine equi voluntátem habébit: * nec in tíbiis viri beneplácitum erit ei.

Beneplácitum est Dómino super timéntes eum: * et in eis qui sperant super misericórdia eius.

Glória.

Ps.147

Lauda, Ierúsalem, Dóminum: * lauda Deum tuum, Sion.

Quóniam confortávit seras portárum tuárum: * benedíxit fíliis tuis in te.

Qui pósuit fines tuos pacem: * et ádipe fruménti sátiat te.

Qui emíttit elóquium suum terræ: * velóciter currit sermo eius.

Qui dat nivem sicut lanam: * nébulam sicut cínerem spargit.

Mittit crystállum suam sicut buccéllas: * ante fáciem frígoris eius quis sustinébit?

Eníttet verbum suum et liquefáciet ea: * flabit spíritus eius et fluent aquæ.

Qui annúntiat verbum suum Iacob: * iustítias et iudícia sua Israel.

Non fecit táliter omni natióni: * et iudícia sua non manifestávit eis.

Gloria.

Capitulum *Eccli. 50*

Quasi stella matutína in médio nébulæ, et quasi luna plena in diébus suis, et quasi sol refúlgens, sic iste effúlsit in templo Dei.

Capitulum *Eklezjastyk 50, 6-7*

Jako gwiazda jutrzenna między mgłami, a jako pełny księżyc we dni swoje świeci: A jako słońce jasne, tak on świecił w kościele Bożym.

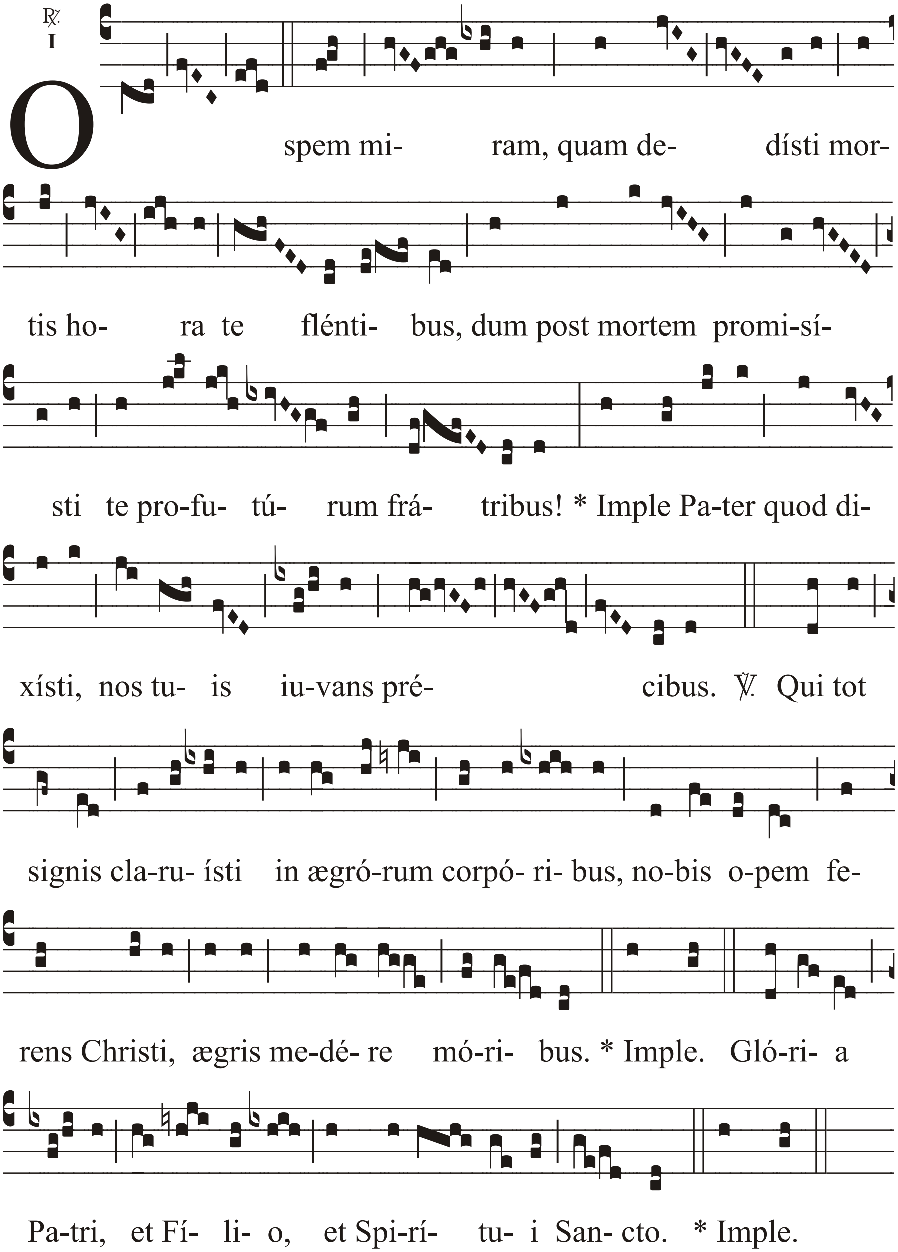
℟. I
O spem mi- ram, quam de- dísti mor-
tis ho- ra te flénti- bus, dum post mortem promi-sí-
sti te pro-fu- tú- rum frá- tribus! * Imple Pa-ter quod di-
xísti, nos tu- is iu-vans pré- cibus. ℣. Qui tot
signis cla-ru- ísti in ægró-rum corpó- ri- bus, no-bis o-pem fe-
rens Christi, ægris me-dé- re mó-ri- bus. * Imple. Gló-ri- a
Pa-tri, et Fí- li- o, et Spi-rí- tu- i San- cto. * Imple.

Hymnus VII

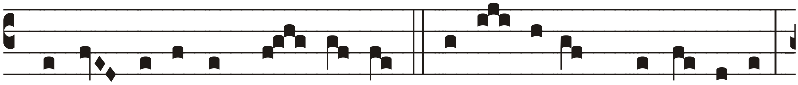

Gaude Ma-ter Ecclé- si- a, Læ-tam agens memó- ri- am:

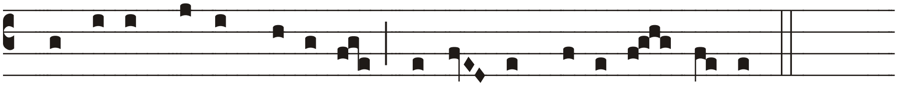

Quæ novæ pro-lis gáudi- a Mit-tis ad cæ-li cú- ri- am.

Prædicatórum Ordinis
Dux et pater Domínicus
Mundi iam fulget términis,
Civis efféctus cælicus.

Carnis liber ergástulo,
Cæli potítur glória:
Pro paupertátis cíngulo
Stola dotátur régia.

Fragrans odor de túmulo,
Cum virtútum frequéntia,
Clamat pro Christi fámulo
Summi Regis magnália.

Trino Deo et símplici
Laus, honor, virtus, glória:
Qui nos prece Domínici
Ducat ad cæli gáudia. Amen.

℣.: Ora pro nobis, beáte Pater Domínice.
℟.: Ut digni efficiámur promissiónibus Christi.

Ad Magn. Ant. VIIa

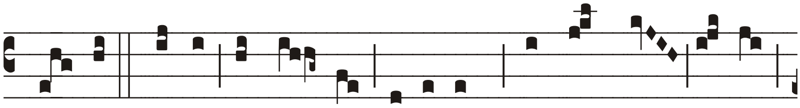

Tran-sit pauper ad re- gni só-li- um, dux ad sce- ptrum,

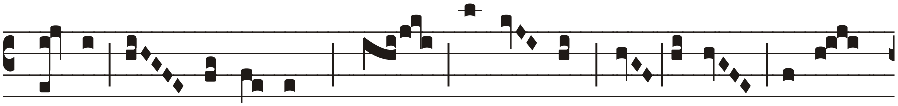

victor ad præmi- um, mors in vi- tam, la- bor in ó-

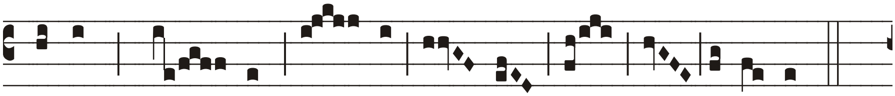

ti- um: præ- sens ce- dit lu- ctus in gáu- di- um.

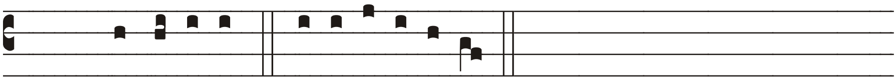

Cant. Magní-fi-cat. E u o u a e.

Canticum B. Mariæ Virginis
Luc. 1, 46-55

Magníficat * ánima mea Dóminum.

Et exultávit spíritus meus * in Deo salutári meo.

Quia respéxit humilitátem ancíllæ suæ: * ecce enim ex hoc beátam me dicent omnes generatiónes.

Quia fecit mihi magna qui potens est: * et sanctum nomen eius.

Et misericórdia eius a progénie in progénies * timéntibus eum.

Fecit poténtiam in bráchio suo: * dispérsit supérbos mente cordis sui.

Depósuit poténtes de sede, * et exaltávit húmiles.

Esuriéntes implévit bonis: * et dívites dimísit inánes.

Suscépit Israel, púerum suum, * recordátus misericórdiæ suæ.

Sicut locútus est ad patres nostros, * Abraham, et sémini eius in sæcula. Glória.

Oratio

Deus, qui Ecclésiam tuam beáti Domínici Confessóris tui, Patris nostri, illumináre dignátus es méritis et doctrínis: concéde ut eius intercessióne temporálibus non destituátur auxíliis, et spirituálibus semper profíciat increméntis. Per Dóminum nostrum Iesum Christum etc.

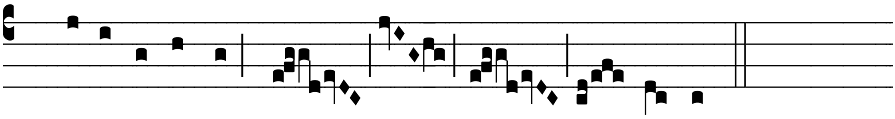

Bene-di-cámus Dó- mi- no.
℟. De- o grá- ti- as.