Feria V Tempore Quadragesimae
Ad Vesperas

1.Ant.Ic

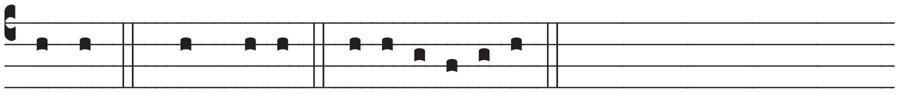

Ecce *Ps.* quam bonum. E u o u a e.

Ps. 132

Ecce quam bonum, et quam iucúndum * habitáre fratres in unum:

Sicut unguéndum in cápite, * quod descéndit in barbam, barbam Aaron.

Quod descéndit in oram vestiménti eius: * sicut ros Hermon, qui descéndit in montem Sion.

Quóniam illic mandávit Dóminus benedictiónem, * et vitam usque in sæculum. Glória Patri.

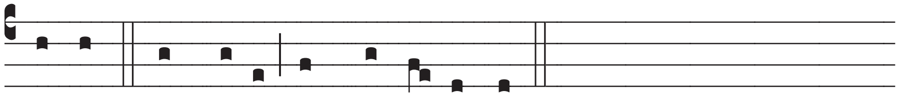

Ecce quam bonum et quam iucúndum.

2.Ant.IIIb

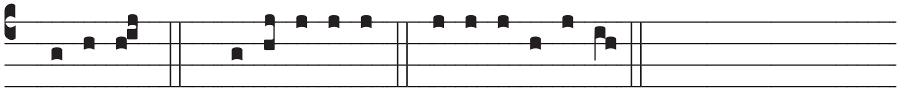

Quóni- am *Ps.* Confi-témini. E u o u a e.

Ps. 135i

Confitémini Dómino, quóniam bonus: * quóniam in ætérnum misericórdia eius.

Confitémini Deo deórum: * quóniam in ætérnum misericórdia eius.

Confitémini Dómino dominórum: * quóniam in ætérnum misericórdia eius.

Qui facit mirabília magna solus: * quóniam in ætérnum misericórdia eius.

Qui fecit cælos in intelléctu: * quóniam in ætérnum misericórdia eius.

Qui firmávit terram super aquas: * quóniam in ætérnum misericórdia eius.

Qui fecit luminária magna: * quóniam in ætérnum misericórdia eius.

Solem in potestátem diéi: * quóniam in ætérnum misericórdia eius.

Lunam, et stellas in potestátem noctis: * quóniam in ætérnum misericórdia eius.

Glória Patri.

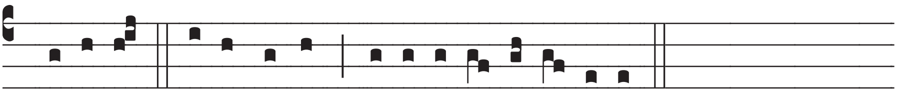

Quóni- am in æ-térnum mi-se-ri-córdi- a eius.

3.Ant.IIIb

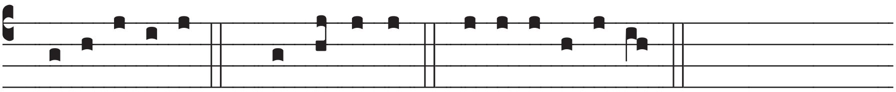

Confi-témini. *Ps.* Qui percússit. E u o u a e.

Ps. 135ij

Qui percússit Ægýptum cum primogénitis eórum: * quóniam in ætérnum misericórdia eius.

Qui edúxit Israel de médio eórum: * quóniam in ætérnum misericórdia eius.

In manu poténti, et bráchio excélso: * quóniam in ætérnum misericórdia eius.

Qui divísit Mare Rubrum in divisiónes: * quóniam in ætérnum misericórdia eius.

Et edúxit Israel per médium eius: * quóniam in ætérnum misericórdia eius.

Et excússit Pharaónem, et virtútem eius in Mari Rubro: * quóniam in ætérnum misericórdia eius.

Qui tradúxit pópulum suum per desértum: * quóniam in ætérnum misericórdia eius.

Qui percússit reges magnos: * quóniam in ætérnum misericórdia eius.

Et occídit reges fortes: * quóniam in ætérnum misericórdia eius.

Sehon, regem Amorrheórum: * quóniam in ætérnum misericórdia eius.

Et Og, regem Basan: * quóniam in ætérnum misericórdia eius.

Et dedit terram eórum hereditátem: * quóniam in ætérnum misericórdia eius.

Hereditátem Israel, servo suo: * quóniam in ætérnum misericórdia eius.

Quia in humilitáte nostra memor fuit nostri: * quóniam in ætérnum misericórdia eius.

Et redémit nos ab inimícis nostris: * quóniam in ætérnum misericórdia eius.

Qui dat escam omni carni: * quóniam in ætérnum misericórdia eius.

Confitémini Deo cæli: * quóniam in ætérnum misericórdia eius.

Confitémini Dómino dominórum: * quóniam in ætérnum misericórdia eius.

Glória Patri.

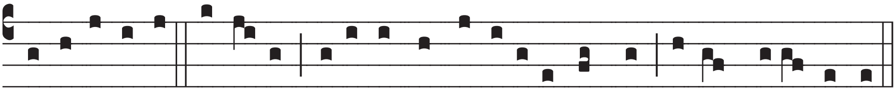

Confitémini Dómino, qui-a in humi-li-táte nostra memor fu-it nostri.

4.Ant.IIIb

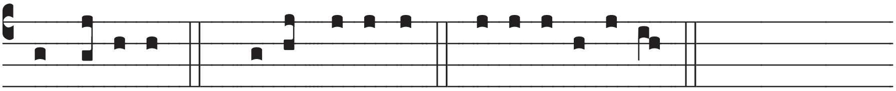

Adhære-at. *Ps.* Super flúmina. E u o u a e.

Ps. 136

Super flúmina Babylónis, illc sédimus et flévimus: * cum recordarémur Sion.

In salícibus in médio eius, * suspéndimus órgana nostra.

Quia illic interrogavérunt nos, qui captívos duxérunt nos, * verba cantiónum.

Et qui abduxérunt nos: * Hymnum cantáte nobis de cánticis Sion.

Quómodo cantábimus cánticum Dómini * in terra aliéna.

Si oblítus fúero tui, Ierúsalem, * oblivióni detur déxtera mea.

Adhæreat lingua mea fáucibus meis, * si non memínero tui.

Si non proposúero Ierúsalem, * in princípio lætítiæ meæ.

Memor esto, Dómine, filiórum Edom, * in die Ierúsalem.

Qui dicunt: Exinaníte, exinaníte * usque ad fundaméntum in ea.

Fília Babylónis misera: * beá-

tus, qui retríbuet tibi retributiónem tuam, quam retribuísti nobis.

Beátus, qui ténebit, * et allídet párvulos tuos ad petram. Glória.

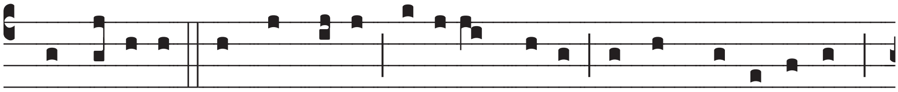

Adhære-at lingua me- a fáucibus me- is, si non memí-ne-ro

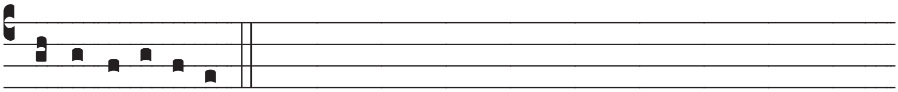

tu- i Ierú-sa-lem.

5.Ant.V

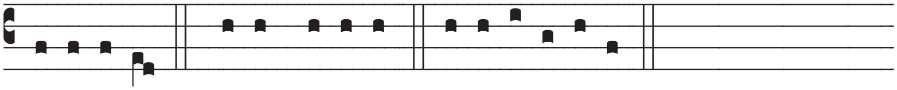

Confítebor. *Ps.* ti-bi, Dómine. E u o u a e.

Ps. 137

Confitébor tibi, Dómine, in toto corde meo: * quóniam audísti verba oris mei.

In conspéctu Angelórum psallam tibi: * adorábo ad templum sanctum tuum, et confitébor nómini tuo.

Super misericórdia tua et veritáte tua: * quóniam magnificásti super omne, nomen sanctum tuum.

In quacúmque die invocávero te, exáudi me: * multiplicábis in ánima mea virtútem.

Confiteántur tibi, Dómine, omnes reges terræ: * quia audiérunt ómnia verba oris tui.

Et cantent in viis Dómini: * quóniam magna est glória Dómini.

Quóniam excélsus Dóminus, et humília réspicit: * et alta a longe cognóscit.

Si ambulávero in médio tribulatiónis, vivificábis me: * et super iram inimicórum meórum extendísti manum tuam, et salvum me fecit déxtera tua.

Dóminus retríbuet pro me: * Dómine, misericórdia tua in sæculum: ópera mánuum tuárum ne despícias.

Glória Patri.

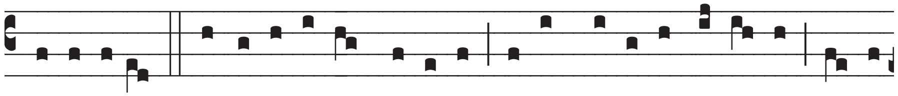

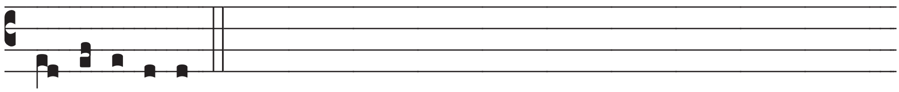

Capitulum *Ioel. 2*

Convertímini ad me in toto corde vestro in ieiúnio et fletu et planctu: et scíndite corda vestra, et non vestiménta vestra, ait Dóminus omnípotens.

Czytanie *Joel 2, 12-13*

Nawróćcie się do mnie ze wszystkiego serca waszego, w poście, i w płaczu, i w żalu. I rozdzierajcie serca wasze, a nie szaty wasze, mówi Pan wszechmogący.

Hymnus

Audi, benígne Cónditor,
Nostras preces cum flétibus
In hoc sacro ieiúnio
Fusas quadragenário.
Scrutátor alme córdium,
Infírma tu scis vírium:
Ad te revérsis éxhibe
Remissiónis grátiam.
Multum quidem peccávimus,
Sed parce confiténtibus:
Ad laudem tui nóminis,
Confer medélam lánguidis.
Sic corpus extra cónteri
Dona per abstinéntiam,
Ieiúnet ut mens sóbria
A labe prorsus críminum.
Prćsta, beáta Trínitas,
Concéde, simplex Unitas,
Ut fructuósa sint tuis
Ieiuniórum múnera. Amen.

℣. Angelis suis Deus mandávit de te.
℟. Ut custódiant te in ómnibus viis tuis.

Ad Magn. Ant. VIIb

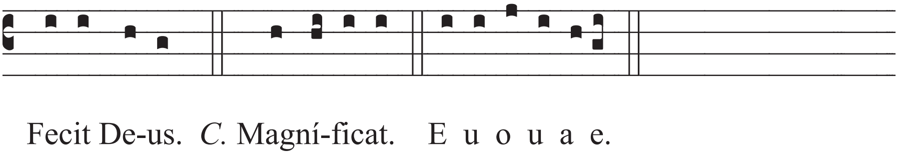

Canticum B. Mariæ Virginis
Luc. 1, 46-55

Magníficat * ánima mea Dóminum.

Et exultávit spíritus meus * in Deo salutári meo.

Quia respéxit humilitátem ancíllæ suæ: * ecce enim ex hoc beátam me dicent omnes generatiónes.

Quia fecit mihi magna qui potens est: * et sanctum nomen eius.

Et misericórdia eius a progénie in progénies * timéntibus eum.

Fecit poténtiam in bráchio suo: * dispérsit supérbos mente cordis sui.

Depósuit poténtes de sede, * et exaltávit húmiles.

Esuriéntes implévit bonis: * et dívites dimísit inánes.

Suscépit Israel, púerum suum, * recordátus misericórdiæ suæ.

Sicut locútus est ad patres nostros, * Abraham, et sémini eius in sæcula.

Glória Patri.

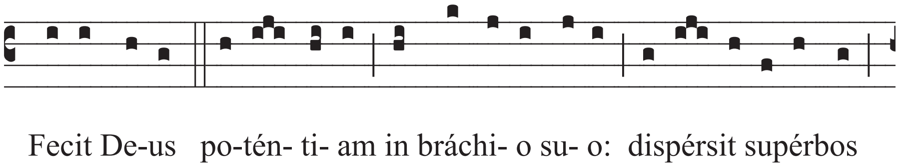

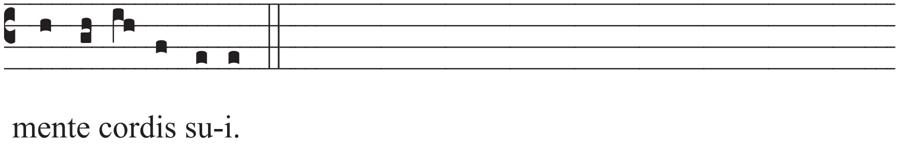

Oratio

Da, quaesumus, Dómine, pópulis christiánis et quae profiténtur agnóscere; et caeléste munus dilígere, quod freguéntant. Per Dóminum nostrum Iesum Christum Fílium tuum, qui tecum vivit et regnat in unitáte Spíritus Sancto, per ómnia saecula saeculórum.
Amen.

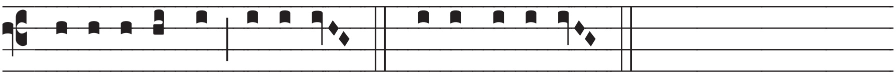

Benedi-cámus Dómino. ℟. De-o grá-ti- as.

STOWARZYSZ
ENIE : SCHOLA
GREGORIANA
SILESIENSIS