Die 27 Decembris

S. Ioannis Evangelistae

Ad II Vesperas

Schola Gregoriana Silesiensis

Die 27 Decembris
S. Ioannis Evangelistae
Ad II Vesperas

1 Ant. Ib

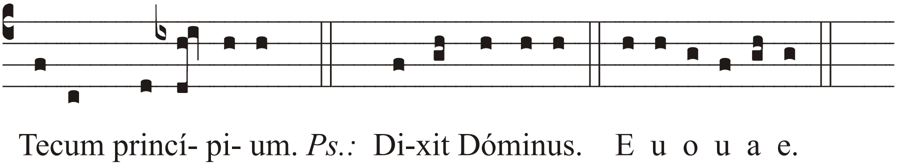

Psalmus 109

Dixit Dóminus Dómino meo: * sede a dextris meis:

Donec ponam inimícos tuos, * scabéllum pedum tuórum.

Virgam virtútis tuæ emíttet Dóminus ex Sion: * domináre in médio inimicórum tuórum.

Tecum princípium in die virtútis tuæ in splendóribus sanctórum: * ex útero ante lucíferum génui te.

Iurávit Dóminus, et non pænitébit eum: * Tu es sacérdos in ætérnum secúndum órdinem Melchísedech.

Dóminus a dextris tuis, * confrégit in die iræ suæ reges.

Iudicábit in natiónibus implébit ruínas: * conquassábit cápita in terra multórum.

De torrénte in via bibet: * proptérea exaltábit caput.

Glória Patri.

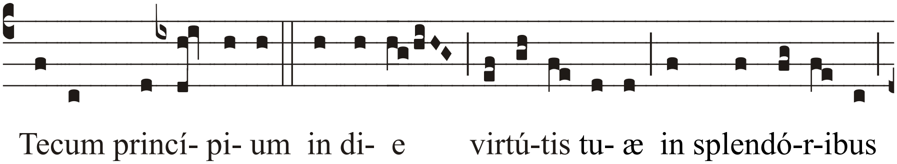

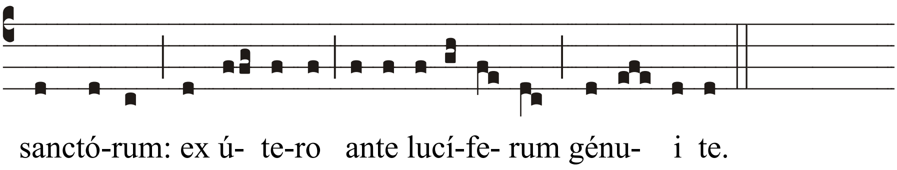

2 Ant. VIIa

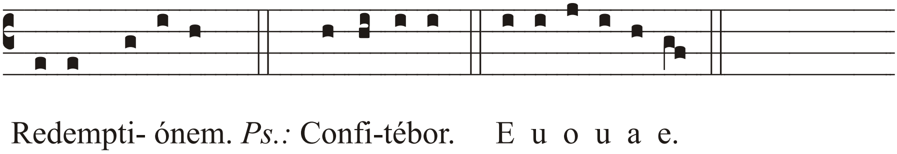

Psalmus 110

Confitébor tibi, Dómine, in toto corde meo: * in consílio iustórum, et congregátione.

Magna ópera Dómini: * exquisíta in omnes voluntátes eius.

Conféssio et magnificéntia opus eius: * et iustítia eius manet in sæculum sæculi.

Memóriam fecit mirabílium suórum, † miséricors et miserátor Dóminus: * escam dedit timéntibus se.

Memor erit in sæculum testaménti sui: * virtútem óperum suórum annuntiábit pópulo suo:

Ut det illis hereditátem Géntium: * ópera mánuum eius véritas, et iudícium.

Fidélia ómnia mandáta eius: † confirmáta in sæculum sæculi, * facta in veritáte et æquitáte.

Redemptiónem misit pópulo suo: * mandávit in ætérnum testaméntum suum.

Sanctum et terríbile nomen eius: * inítium sapiéntiæ timor Dómini.

Intelléctus bonus ómnibus faciéntibus eum: * laudátio eius manet in sæculum sæculi.

Glória Patri.

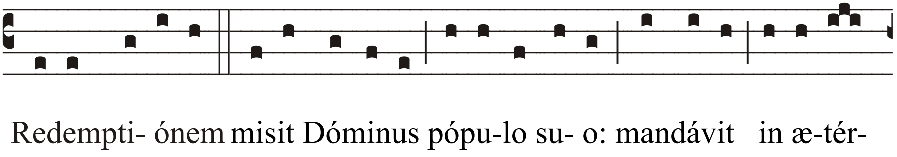

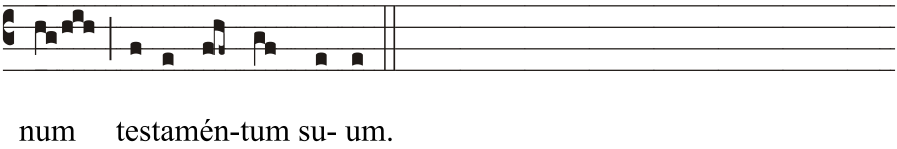

3 Ant. VIIb

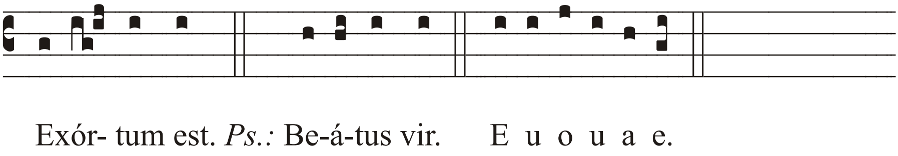

Ps. 111

Beatus vir, qui timet Dóminum: * in mandátis eius volet nimis.

Potens in terra erit semen eius: * generátio rectórum benedicétur.

Glória et divítiæ in domo eius: * et iustítia eius manet in sæculum sæculi.

Exórtum est in ténebris lumen rectis: * misericors, et miserátor, et iustus.

Iucúndus homo, qui miserétur et cómmodat, † dispónet sermónes suos in iudício: * quia in ætérnum non commovébitur.

In memória ætérna erit iustus: * ab auditióne mala non timébit.

Parátumcor eius speráre in Dómino, † confirmátum est cor eius: * non commovébitur donec despíciat inimícos suos.

Dispérsit, dedit paupéribus: † iustítia eius manet in sæculum sæculi: * cornu eius exaltábitur in glória.

Peccator vidébit, et irascétur, † déntibus suis fremet, et tabéscet: * desidérium peccatórum períbit.

Glória Patri.

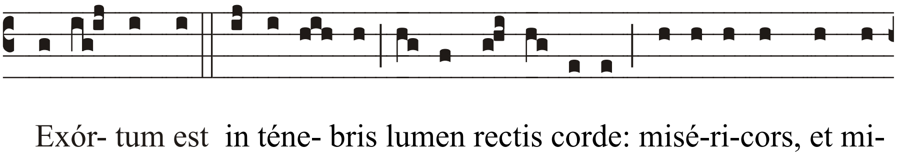

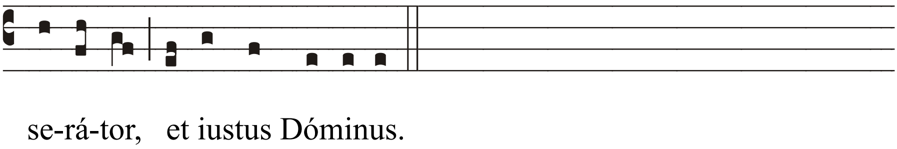

4 Ant. IVb

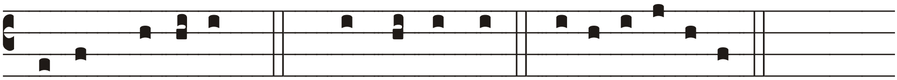

Apud Dóminum. *Ps.:* De pro-fúndis. E u o u a e.

Psalmus 129

De profúndis clamávi ad te, Dómine: * Dómine, exáudi vocem meam:

Fiant aures tuæ intendéntes, * in vocem deprecatiónis meæ.

Si iniquitátes observáveris, Dómine: * Dómine, quis sustinébit?

Quia apud te propitiátio est: * et propter legem tuam sustínui te, Domine.

Sustínuit ánima mea in verbo eius: * sperávit ánima mea in Dómino.

A custódia matutína usque ad noctem: * speret Israel in Dómino.

Quia apud Dóminum misericórdia: * et copiósa apud eum redémptio.

Et ipse rédimet Israel, * ex ómnibus iniquitátibus eius.

Glória Patri.

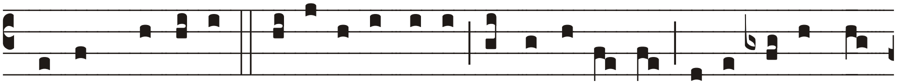

Apud Dóminum mise-ri-córdi- a: et co-pi- ó- sa apud e-um red-

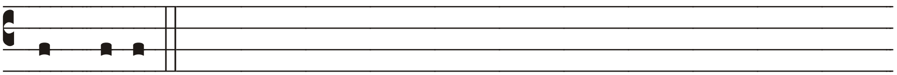

émpti- o.

5 Ant. VIIIa

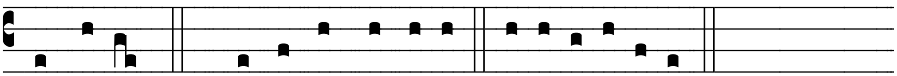

De fructu. *Ps.:* Memento, Dómine. E u o u a e.

Psalmus 131

Memento, Dómine, David, * et omnis mansuetúdinis eius.

Sicut iurávit Dómino, * votum vovit Deo Iacob:

Si introíero in tabernáculum domus meæ, * si ascéndero in lectum strati mei:

Si dédero somnum óculis meis, * et pálpebris meis dormitatiónem.

Et réquiem tempóribus meis: donec invéniam locum Dómino * tabernáculum Deo Iacob.

Ecce audívimus eam in Efrata: * invénimus eam in campis silvæ.

Introíbimus in tabernáculum eius: * adorábimus in loco, ubi stetérunt pedes eius.

Surge, Dómine, in réquiem tuam, * tu et arca sanctificatiónis tuæ.

Sacerdótes tui induántur iustítiam: * et sancti tui exsúltent.

Propter David servum tuum, * non avértas fáciem Christi tui.

Iurávit Dóminus David veritátem, et non frustrábitur eam: * de fructu ventris tui ponam super sedem tuam.

Si custodíerint fílii tui testaméntum meum, * et testimónia mea hæcm quae docébo eos:

Et fílii eórum usque in sæculum, * sedébunt super sedem tuam.

Quóniam elégit Dóminus Sion: * elégit eam in habitatiónem sibi.

Hæc réquies mea in sæculum sæculi: * hic habitábo quóniam elégi eam.

Víduam eius benedícens benedícam: * páuperes eius saturábo pánibus.

Sacerdótes eius índuam salutári: * et sancti eius exsultatióne exsultábunt.

Illic prodúcam cornu David, * parávi lucérnam Christo meo.

Inimícos eius índuam confusióne: * super ipsum autem efflorébit sanctificátio mea.

Glória Patri.

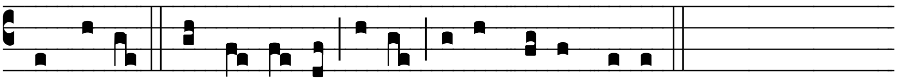

De fructu ventris tu- i ponam super sedem tu-am.

Capitulum *Eccli. 15*

Qui timet Deum fáciet bona, et qui cóntinens est iustítiæ apprehéndet illam, et obviábit illi quasi mater honorificáta.

Czytanie *Syr 15, 1-2a*

Kto się Boga boi, będzie czynił dobrze: a kto się trzyma sprawiedliwości, dostanie jej. I zabieży mu jako uczciwa matka.

Hymnus III

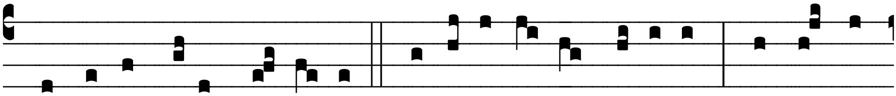

1. Exsúltet cælum láudi-bus, Re-súltet ter-ra gáu-di-is A-po-sto-

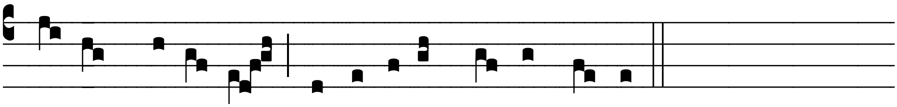

ló-rum gló-ri- am, Sacra canúnt so- lémni- a.

Vos sæcli iusti iúdices
Et vera mundi lúmina,
Votis precámur córdium,
Audíte preces supplícum.

Qui cælum verbo cláuditis,
Serásque eius sólvitis,
Nos a peccátis ómnibus
Sólvite iussu, quæsumus.

Quorum præcépto súbditur
Salus et languor ómnium:
Sanáte ægros móribus,
Nos reddéntes virtútibus.

Ut, cum Iudex advénerit
Christus in fine sæculi,
Nos sempitérni gáudii
Fáciat esse cómpotes.

Deo Patri sit glória,
Eiúsque soli Fílio,
Cum Spíritu Paráclito,
Et nunc et in perpétuum. Amen.

℣: In omnem terram exívit sonus eórum
℟: Et in fines orbis terræ verba eórum.

Ad Magn. Ant. VIIIa

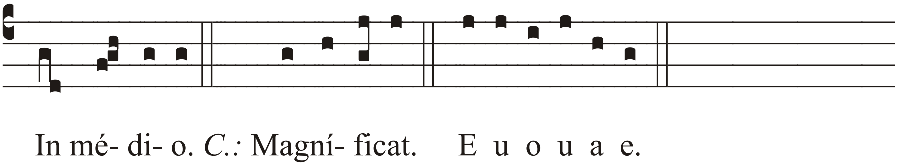

Magníficat, * ánima mea Dóminum

Et exsultávit spíritus meus * in Deo salutári meo.

Quia respéxit humilitátem ancíllæ suæ: * ecce enim ex hoc beátam me dicent omnes generatiónes.

Quia fecit mihi magna qui potens est: * et sanctum nomen eius.

Et misericórdia eius a progénie in progénies * timéntibus eum.

Fecit poténtiam in bráchio suo: * dispérsit supérbos mente cordis sui.

Depósuit poténtes de sede, * et exaltávit húmiles.

Esuriéntes implévit bonis: * et dívites dimísit inánes.

Suscépit Israel, púerum suum, * recordátus misericórdiæ suæ.

Sicut locútus est ad patres nostros, * Abraham, et sémini eius in sæcula.

Glória Patri

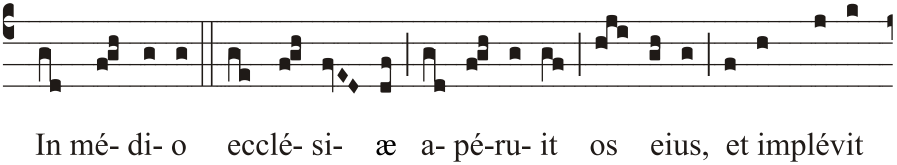

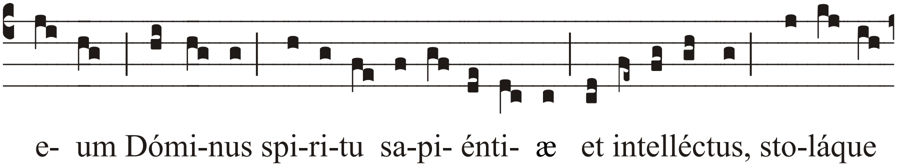

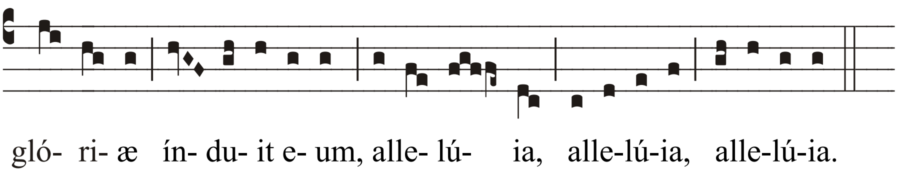

℣: Kyrie eleison.
℟: Christe eleison. Kyrie eleison.
℣: Pater noster *secreto usque:* Et ne nos indúcas in tentatiónem.
℟: Sed líbera nos a malo.
℣: Dóminus vobiscum.
℟: Et cum spíritu tuo.
℣: Orémus.

Oratio

Concéde, quæsumus, omnípotens Deus: ut nos Unigéniti tui nova per carnem Natívitas líberet, quos sub peccáti iugo vetústa sérvitus tenet. Per eúndem Dóminum nostrum Iesum Christum Fílium tuum, qui tecum vivit et regnat in unitáte Spíritus Sancti, Deus, per ómnia sæcula sæculórum.

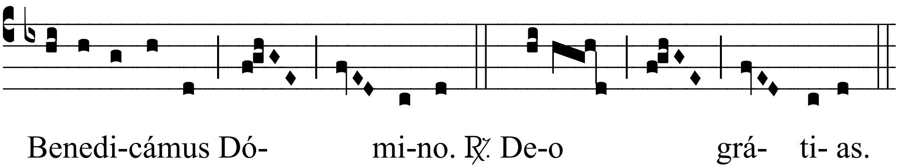

STOWARZYSZ
ENIE:SCHOLA
GREGORIANA
SILESIENSIS