## Die 29 Iulii

# Commemoratio S. Marthae

## Ad II Vesperas

Stowarzyszenie "Schola Gregoriana Silesiensis"

# Die 29 Iulii
# Commemoratio S. Marthae
## Ad II Vesperas
### simplex

***Antiphona super psalmos Ib***

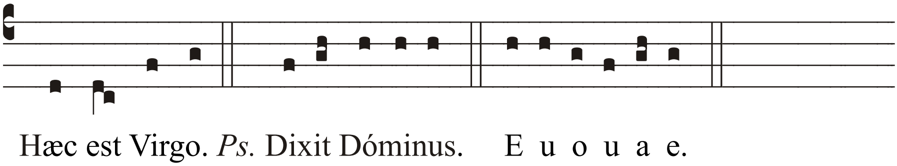


*Ps. 109*

Dixit Dóminus Dómino meo: * sede a dextris meis:

Donec ponam inimícos tuos, * scabéllum pedum tuórum.

Virgam virtútis tuæ emíttet Dóminus ex Sion: * domináre in médio inimicórum tuórum.

Tecum princípium in die virtútis tuæ in splendóribus sanctórum: * ex útero ante lucíferum génui te.

Iurávit Dóminus, et non pænitébit eum: * Tu es sacérdos in ætérnum secúndum órdinem Melchísedech.

Dóminus a dextris tuis, * confrégit in die iræ suæ reges.

Iudicábit in natiónibus implébit ruínas: * conquassábit cápita in terra multórum.

De torrénte in via bibet: * proptérea exaltábit caput.

Glória Patri.

*Ps. 112*

Laudáte púeri Dóminum: * laudáte nomen Dómini.

Sit nomen Dómini benedíctum, * ex hoc nunc, et usque in sæculum.

A solis ortu usque ad occásum, * laudábile nomen Dómini.

Excélsus super omnes gentes Dóminus, * et super cælos glória eius.

Quis sicut Dóminus Deus noster, qui in altis hábitat, * et humília réspicit in cælo et in terra?

Súscitans a terra ínopem, * et de stércore érigens páuperem:

Ut cóllocet eum cum princípibus, * cum princípibus pópuli sui.

Qui habitáre facit stérilem in domo, * matrem filiórum lætantem.

Glória Patri.

*Ps. 121*

Lætátus sum in his quæ dicta sunt mihi: * In domum Dómini íbimus.

Stantes erant pedes nostri * in átriis tuis, Ierúsalem.

Ierúsalem, quæ ædificátur ut cívitas: * cuius participátio eius in idípsum.

Illuc enim ascenderunt tribus, tribus Dómini: * testimónium Israel ad confiténdum nómini Dómini.

Quia illic sedérunt sedes in iudício, * sedes super domum David.

Rogáte quæ ad pacem sunt Ierúsalem: * et abundántia diligéntibus te.

Fiat pax in virtúte tua: * et abundántia in túrribus tuis.

Propter fratres meos et próximos meos * loquébar pacem de te:

Propter domum Dómini Dei nostri * quæsívi bona tibi.

Glória Patri.

*Ps. 126*

Nisi Dóminus ædificáverit domum, * in vanum laboravérunt qui ædíficant eam.

Nisi Dóminus custodiérit civitátem, * frustra vígilat qui custódit eam.

Vanum est vobis ante lucem súrgere: * súrgite postquam sedéritis, qui manducátis panem dolóris.

Cum déderit diléctis suis somnum: * ecce heréditas Dómini fílii: merces, fructus ventris.

Sicut sagítte in manu poténtis: * ita fílii excussórum.

Beátus vir qui implévit desidérium suum ex ipsis: * non confundétur cum loquétur inimícis suis in porta.

Glória Patri.

*Ps. 147*

Laudá Ierúsalem Dóminum: * lauda Deum tuum Sion.

Quóniam confortávit seras portárum tuárum: * benedíxit fíliis tuis in te.

Qui pósuit fines tuos pacem: * et ádipe fruménti sátiat te.

Qui emíttit elóquium suum terræ: * velóciter currit sermo eius.

Qui dat nivem sicut lanam: * nébulam sicut cínerem spargit.

Mittit crystállum suam sicut buccéllas: * ante fáciem frígoris eius quis sustinébit.

Emíttet verbum suum, et liquefáciet ea: * flabit spíritus eius et fluent aquæ.

Qui annúntiat verbum suum Iacob: * iustítias et iudícia sua Israel.

Non fecit táliter omni natióni: * et iudícia sua non manifestávit eis.

Glória Patri.

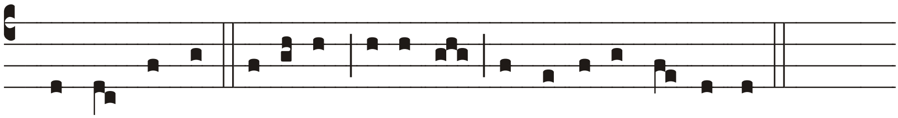

Hæc est Virgo sápi- ens, et u-na de número pru-déntum.

***Capitulum*** *Eccli. 51*

Confitébor tibi, Dómine rex, et collaudábo te Deum salvatórem meum. Confitébor nómini tuo, quóniam adiútor et protéctor factus es mihi, et liberásti corpus meum a perditióne.

***Czytanie*** ***Syr 51, 1-2***

Wychwalać Cię będę, Panie, Królu, i wysławiać Ciebie, Boga, Zbawiciela mego. Wychwalam imię Twoje, bo stałeś się dla mnie podporą i wspomożycielem. Wybawiłeś moje ciało od zguby.

***Hymnus VIII***

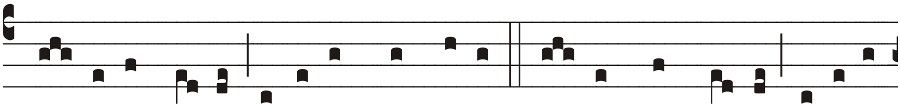

Vír- ginis pro-les, o-pi-féxque Matris, Vir-go quem gessit, peperít-

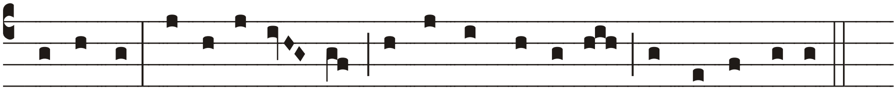

queVirgo, Vírginis fe- stum cá-nimus be- á-tæ, Acci-pe vo-tum.

Hæc tua Virgo dúplici beata
Sorte, dum gestit frágilem domare
Córporis sexum, dómuit cruéntum
Córpore sæclum.

Unde nec mortem, nec amíca mortis
Seva pœnárum génera pavéscens,
Sánguine fuso méruit sacráta
Scándere cælum.

Huius obténtu, Deus alme nostris
Parce iam culpis, vítia remíttens,
Quo tibi puri resonémus almum
Péctoris hymnum.

Glória Patri, genitæque Proli,
Et tibi compar utriúsque semper
Spíritus alme, Deus unus, omni
Témpore sæcli. Amen.

*Versiculus*

℣: Diffúsa est grátia in lábiis tuis.
℟: Proptérea benedíxit te Deus in ætérnum.

***Ad Magn. ant. VIIIa***

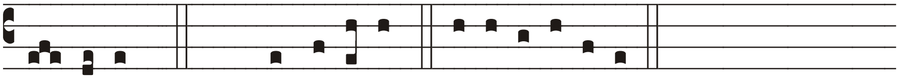

I- sta est. *Cant.* Magní-ficat. E u o u a e.

***Canticum B. Mariæ Virginis***
*Luc. 1, 46-55*

Magníficat * ánima mea Dóminum.

Et exultávit spíritus meus * in Deo salutári meo.

Quia respéxit humilitátem ancíllæ suæ: * ecce enim ex hoc beátam me dicent omnes generatiónes.

Quia fecit mihi magna qui potens est: * et sanctum nomen eius.

Et misericórdia eius a progénie in progénies * timéntibus eum.

Fecit poténtiam in bráchio suo: * dispérsit supérbos mente cordis sui.

Depósuit poténtes de sede, * et exaltávit húmiles.

Esuriéntes implévit bonis: * et dívites dimísit inánes.

Suscépit Israel, púerum suum, * recordátus misericórdiæ suæ.

Sicut locútus est ad patres nostros, * Abraham, et sémini eius in sæcula.

Glória Patri.

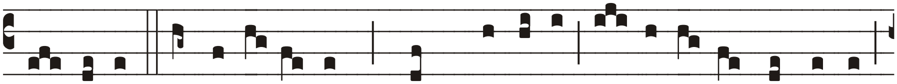

I- sta est Virgo sá-pi- ens, quam Dóminus vi- gi- lántem invé-nit,

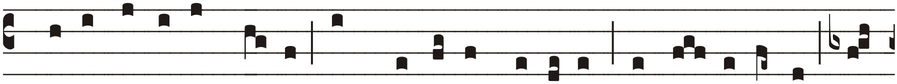

quæ accépta lámpa-de sumpsit secum ó-le-um, et ve- ni- énte Dó-

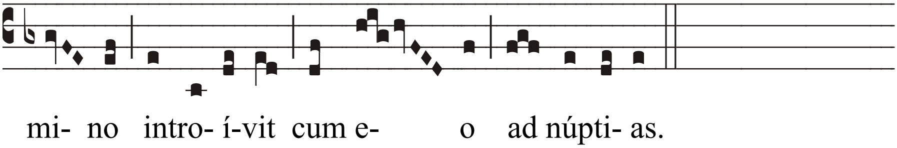


***Oratio***

Exáudi nos, Deus, salutáris noster: ut sicut de beátæ Marthæ Vírginis tuæ festivitáte gaudémus, ita piæ devotiónis erudiámur afféctu. Per Dóminum nostrum Iesum Xpistum, Fílium tuum, qui tecum vivit et regnat in unitáte Spíritus Sancti, Deus, per ómnia sæcula sæculórum.

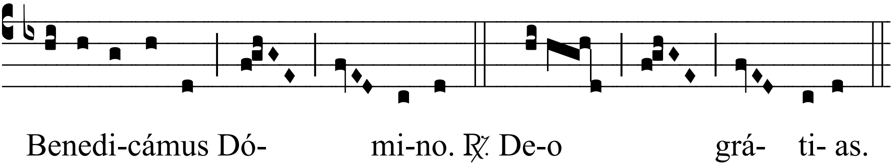

stowarzyszenie: schola gregoriana silesiensis