Die 11 Novembris

In festo Sancti Martini

Episcopi et Confessoris

Die 11 Novembris
Sancti Martini Episcopi et Confessori
Ad II Vesperis
TOTUM DUPLEX

Sup. Ps. Ant. VIIa

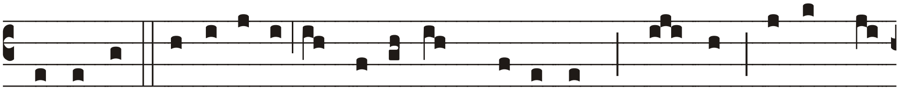

Di-xé-runt discípu- li ad be- á-tum Martí-num: Cur nos, Pa-ter, dé-

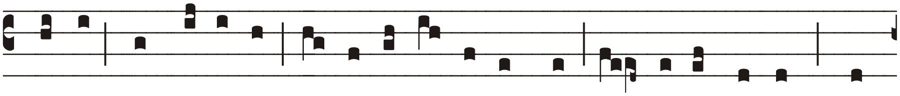

se-ris, aut cu- i nos de- so-lá-tos re-línquis? In- vadént e-nim gre-

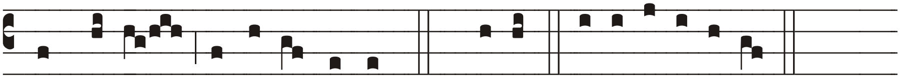

gem tu-um lu-pi ra- pá-ces. ***Ps.:*** Dixit. E u o u a e.

Ps.109

Dixit Dóminus Dómino meo * sede a dextris meis:

Donec ponam inimícos tuos * scabéllum pedum tuórum.

Virgam virtútis tuæ emittet Dóminus ex Sion: * domináre in medio inimicórum tuórum.

Tecum princípium in die virtútis tuæ in splendóribus sanctórum: * ex útero ante lucíferum génui te.

Iurávit Dóminus et non pœnitébit eum: * tu es sacérdos in ætérnum secúndum órdinem Melchísedech.

Dóminus a dextris tuis, * confrégit in die iræ suæ reges.

Iudicábit in natiónibus implébit ruínas: * conquassábit cápita in terra multórum.

De torrénte in via bibet: * proptérea exaltábit caput.

Glória Patri.

Ps.111

Beátus vir qui timet Dóminum: * in mandátis eius volet nimis.

Potens in terra erit semen eius: * generátio rectorum benedicétur.

Glória et divítiæ in domo eius: * et iustítia eius manet in sæculum sæculi.

Exórtum est in ténebris lumen rectis: * miséricors et miserátor, et iustus.

Iucúndus homo qui miserétur et cómmodat, † dispónet sermónes suos in iudício: * quia in ætérnum non commovébitur.

In memória ætérna erit iustus: * ab auditióne mala non timébit .

Parátum cor eius speráre in Dómino, † confirmátum est cor eius: * non commovébitur donec despíciat inimícos suos.

Dispérsit dedit paupéribus: † iustítia eius manet in sæculum sæculi: * cornu eius exaltábitur in glória.

Peccátor vidébit, et irascétur, † déntibus suis fremet et tabéscet: * desidérium peccatórum períbit.

Glória Patri.

Ps.112

Laudáte púeri Dóminum: * laudáte nomen Dómini.

Sit nomen Dómini benedíctum, * ex hoc nunc, et usque in sæculum.

A solis ortu usque ad occásum, * laudábile nomen Dómini.

Excélsus super omnes gentes Dóminus, * et super cælos glória eius.

Quis sicut Dóminus Deus noster, qui in altis hábitat, * et humília réspicit in cælo et in terra?

Súscitans a terra ínopem, * et de stércore érigens páuperem:

Ut cóllocet eum cum princípibus, * cum princípibus pópuli sui.

Qui habitáre facit stérilem in domo, * matrem filiórum lætántem.

Glória Patri.

Ps.115

Crédidi, propter quod locútus sum: * ego autem humiliátus sum nimis.

Ego dixi in excéssu meo: * omnis homo mendax.

Quid retríbuam Dómino, * pro ómnibus, quae retríbuit mihi?

Cálicem salutáris accípiam: * et nomen Dómini invocábo.

Vota mea Dómino reddam coram omni pópulo eius: * pretiósa in conspéctu Dómini mors sanctórum eius:

O Dómine, quia ego servus

tuus: * ego servus tuus, et fílius ancíllae tuae.

Dirupísti víncula mea: * tibi sacrificábo hóstiam laudis, et in nomen Dómini invocábo.

Vota mea Dómino reddam in conspéctu omnis pópuli eius: * in átriis domus Dómini, in médio tui Ierúsalem.

Glória Patri.

Ps.125

In converténdo Dóminus captivitátem Sion: * facti sumus sicut consoláti:

Tunc replétum est gáudio os nostrum: * et lingua nostra exultatióne.

Tunc dicent inter gentes: * magnificávit Dóminus fácere cum eis.

Magnificávit Dóminus fácere nobíscum: * facti sumus lætántes.

Convérte Dómine, captivitátem nostram, * sicut torrens in Austro.

Qui séminant in lácrimis, * in exultatióne metent.

Eúntes ibant et flebant, * portántes sémina sua.

Veniéntes autem vénient cum exultatióne, * portántes manípulos suos.

Glória Patri.

Capitulum *Eccli. 45*

Diléctus Deo et homínibus, cuius memória in benedictióne est: símilem illum fecit in glória sanctórum.

Capitulum *Syr 45, 1-2*

Miły Bogu i ludziom, którego pamiątka jest w błogosławieństwie. Podobnym go uczynił świętym w chwale.

Hymnus VIII

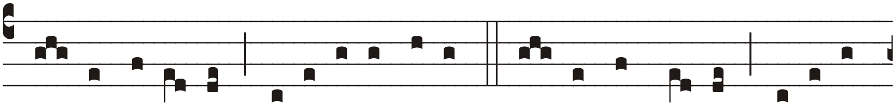

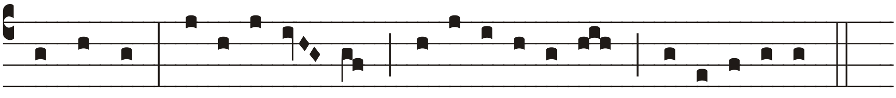

2. Qui pius, prudens, húmilis, pudícus,
Sóbrius, castus fuit et quiétus,
Vita dum præsens vegetávit eius
Córporis artus.

3. Ob sacrum cuius méritum, frequénter
Membra languéntum modo sanitáti,
Quólibet morbo fúerint graváta,
Restituúntur.

4. Unde nunc noster chorus in honórem
Ipsíus hymnum canit hunc libénter:
Ut piis eius précibus iuvémur,
Omne per ævum.

5. Sit salus illi, decus atque virtus,
Qui, supra cæli résidens ca cúmen,
Tótius mundi máchinam gubérnat
Trinus et unus.
Amen

Versiculus

℣: Iustus germinábit sicut lílium.

℟: Et florébit in ætérnum ante Dóminum.

Ad Magn. et ad Mem. Ant. Ib

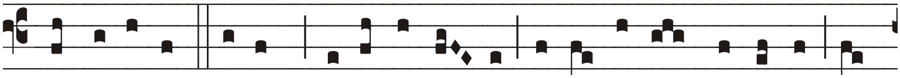

O be- á-tum vi-rum, cu-ius á-ni- ma pa-ra- dí-sum póssi-det! Un-

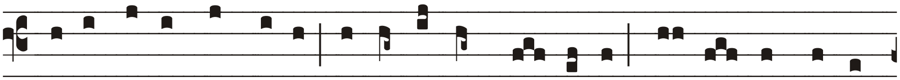

de exsúltant Ange-li, læ-tántur Archán-ge-li, cho- rus Sanctó-rum

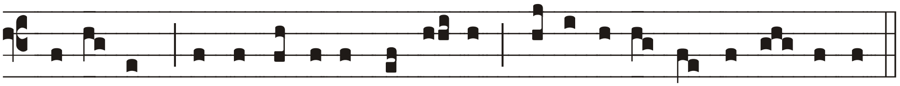

proclámant, turba Vírginum inví- tat: Mane nobís-cum in æ- térnum.

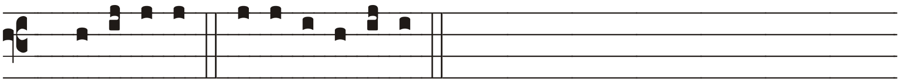

C.: Magníficat. E u o u a e.

Oratio

Deus, qui cónspicis quia ex nulla nostra virtúte subsístimus, concéde propítius ut intercessióne beáti Martíni, Confessóris tui atque Pontíficis, contra ómnia advérsa muniámur. Per Dóminum nostrum Iesum Christum, Fílium tuum, qui tecum vivit et regnat in unitate Spíritus Sancti, Deus per ómnia sæcula sæculórum.

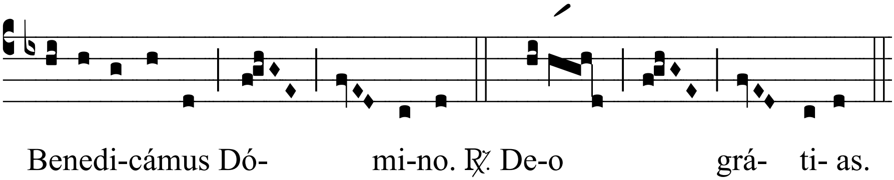

STOWARZYSZ
ENIE:SCHOLA
GREGORIANA
SILESIENSIS