Die 13 Mai

S. Matei, Apostoli

Ad Vesperas

Stowarzyszenie "Schola Gregoriana Silesiensis"

Die 21 Septembris
S. Mattei, Apostoli
Ad II Vesperas

Super Psalmos Ant.VIIIb

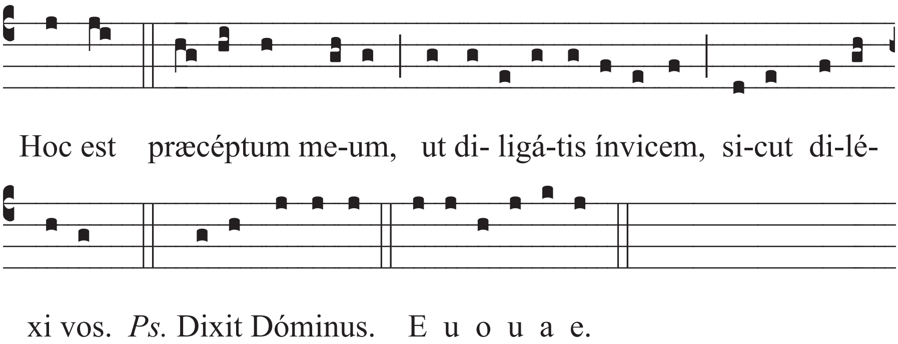

Psalmus 109

Dixit Dóminus Dómino meo: * sede a dextris meis:

Donec ponam inimícos tuos, * scabéllum pedum tuórum.

Virgam virtútis tuæ emíttet Dóminus ex Sion: * domináre in médio inimicórum tuórum.

Tecum princípium in die virtútis tuæ in splendóribus sanctórum: * ex útero ante lucíferum génui te.

Iurávit Dóminus, et non pænitébit eum: * Tu es sacérdos in ætérnum secúndum órdinem Melchísedech.

Dóminus a dextris tuis, * confrégit in die iræ suæ reges.

Iudicábit in natiónibus implébit ruínas: * conquassábit cápita in terra multórum.

De torrénte in via bibet: * proptérea exaltábit caput.

Glória Patri.

Psalmus 112

Laudáte púeri Dóminum: * laudáte nomen Dómini.

Sit nomen Dómini benedíctum, * ex hoc nunc, et usque in sæculum.

A solis ortu usque ad occásum, * laudábile nomen Dómini.

Excélsus super omnes gentes Dóminus, * et super cælos glória eius.

Quis sicut Dóminus Deus noster, qui in altis hábitat, * et humília réspicit in cælo et in terra?

Súscitans a terra ínopem, * et de stércore érigens páuperem:

Ut cóllocet eum cum princípibus, * cum princípibus pópuli sui.

Qui habitáre facit stérilem in domo, * matrem filiórum lætantem.

Glória Patri.

Psalmus 121

Lætátus sum in his quæ dicta sunt mihi: * In domum Dómini íbimus.

Stantes erant pedes nostri * in átriis tuis, Ierúsalem.

Ierúsalem, quæ ædificátur ut cívitas: * cuius participátio eius in idípsum.

Illuc enim ascenderunt tribus, tribus Dómini: * testimónium Israel ad confiténdum nómini Dómini.

Quia illic sedérunt sedes in iudício, * sedes super domum David.

Rogáte quæ ad pacem sunt Ierúsalem: * et abundántia diligéntibus te.

Fiat pax in virtúte tua: * et abundántia in túrribus tuis.

Propter fratres meos et próximos meos * loquébar pacem de te:

Propter domum Dómini Dei nostri * quæsívi bona tibi.

Glória Patri.

Psalmus 126

Nisi Dóminus ædificáverit domum, * in vanum laboravérunt qui ædíficant eam.

Nisi Dóminus custodiérit civitátem, * frustra vígilat qui custódit eam.

Vanum est vobis ante lucem súrgere: * súrgite postquam sedéritis, qui manducátis panem dolóris.

Cum déderit diléctis suis somnum: * ecce heréditas Dómini fílii: merces, fructus ventris.

Sicut sagítte in manu poténtis: * ita fílii excussórum.

Beátus vir qui implévit desidérium suum ex ipsis: * non confundétur cum loquétur inimícis suis in porta.

Glória Patri.

Psalmus 147

Laudá Ierúsalem Dóminum: * lauda Deum tuum Sion.

Quóniam confortávit seras

portárum tuárum: * benedíxit fíliis tuis in te.

Qui pósuit fines tuos pacem: * et ádipe fruménti sátiat te.

Qui emíttit elóquium suum terræ: * velóciter currit sermo eius.

Qui dat nivem sicut lanam: * nébulam sicut cínerem spargit.

Mittit crystállum suam sicut buccéllas: * ante fáciem frígoris eius quis sustinébit.

Emíttet verbum suum, et liquefáciet ea: * flabit spíritus eius et fluent aquæ.

Qui annúntiat verbum suum Iacob: * iustítias et iudícia sua Israel.

Non fecit táliter omni natióni: * et iudícia sua non manifestávit eis.

Glória Patri.

Capitulum *Eccli. 15*

Qui timet Deum fáciet bona, et qui cóntinens est iustítiæ apprehéndit illam, et obviábit illi quasi mater honorificáta.

Czytanie *Syr 15, 1 - 2a*

Ten, co Pana się boi, będzie dobrze czynił, a kto trzyma się Prawa, posiądzie mądrość. Jak matka wyjdzie ona naprzeciw niego.

Hymnus VII

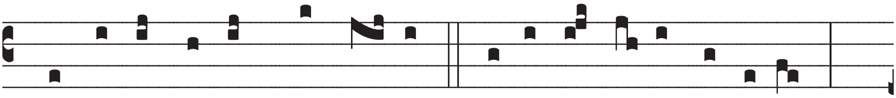

Exsúl-tet cæ-lum láu- di- bus, Re-súl-tet terra gáu-di- is:

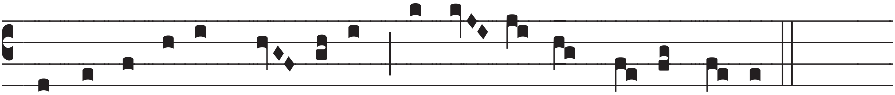

A-posto-lórum gló- ri- am Sacra ca-nunt so- lémni- a.

Vos, sæcli iusti iúdices
Et vera mundi lúmina,
Votis precámur córdium,
Audíte preces súpplicum.

Qui cælum verbo cláuditis,
Serásque eius sólvitis:
Nos a peccátis ómnibus
Sólvite iussu, quæsumus.

Quorum præcépto súbditur
Salus et languor ómnium:
Sanáte ægros móribus,
Nos reddéndes virtútibus.

Ut, cum Iudex advénerit
Christus in fine sæculi,
Nos sempitérni gáudii
Fáciat esse cómpotes.

Deo Patri sit glória,
Eiúsque soli Fílio,
Cum Spíritu Paráclito,
Et nunc et in perpétuum. Amen.

Versiculus:

℣.: In omnem terram exívit sonus eórum.
℟.: Et in fines orbis terræ verba eórum.

Ad Magn. Ant.Ia

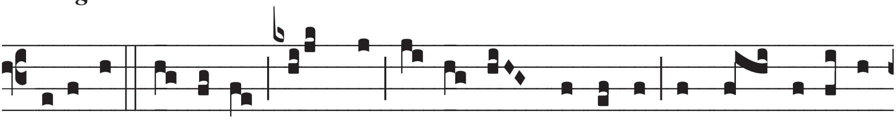

Be-á- ti é- ri- tis, cum vos ó-de- rint hómi-nes, et cum sepa-rá-

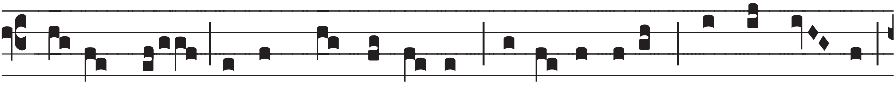

ve-rint vos, et expro-bráve- rint, et e- ié-cerint nomen vestrum

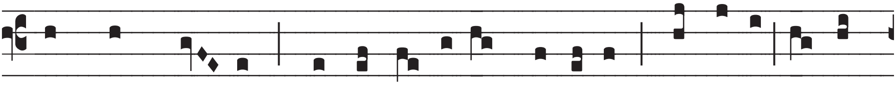

tamquam ma- lum propter Fí- li- um hóminis. Gaudé-te et ex-

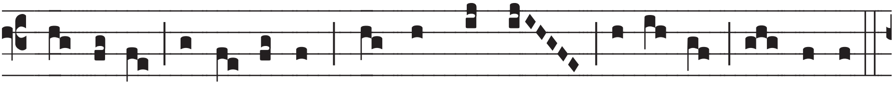

sul-tá-te: ecce e-nim mer-ces vestra multa est in cæ-lo.

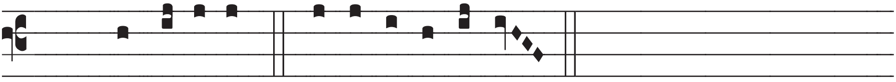

Cant. Magni-fi-cat. E u o u a e.

Canticum B. Mariæ Virginis
Luc. 1, 46-55

Magníficat * ánima mea Dóminum.

Et exultávit spíritus meus * in Deo salutári meo.

Quia respéxit humilitátem ancíllæ suæ: * ecce enim ex hoc beátam me dicent omnes generatiónes.

Quia fecit mihi magna qui potens est: * et sanctum nomen eius.

Et misericórdia eius a progénie in progénies * timéntibus eum.

Fecit poténtiam in bráchio suo: * dispérsit supérbos mente cordis sui.

Depósuit poténtes de sede, * et exaltávit húmiles.

Esuriéntes implévit bonis: * et dívites dimísit inánes.

Suscépit Israel, púerum suum, * recordátus misericórdiæ suæ.

Sicut locútus est ad patres nostros, * Abraham, et sémini eius in sæcula.

Glória Patri.

Oratio

Beati Apóstoli Mattei, Dómine, précibus adiuvémur: ut, quod possibílitas nostra non óbtinet, eius nobis intercessióne donétur. Per Dóminum nostrum Iesum Christum, Fílium tuum, qui tecum vivit et regnat in unitáte Spíritus Sancti, Deus per ómnia sæcula sæculórum.

Amen.

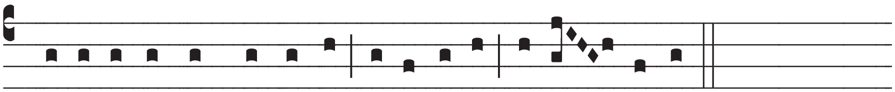

Bene-di-cámus Dómi-no, alle-lú-ia, alle- lú-ia.

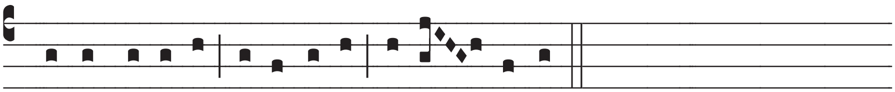

De- o grá-ti- as, alle-lú-ia, alle- lú-ia.